脳出血の治療を受ける患者さんへ

傷病名：（　　）出血

ＩＤ：　　**患者氏名：**　　**様**　　**症状：**　　SCU病棟　　ベッド

日付	月　日（　）	月　日（　）	月　日（　）	月　日（　）～　日（　）	月　日（　）～　日（　）	月　日（　）
経過	入院当日	入院2日目	入院3日目	入院4日目～7日目	入院8日目～13日目	退院日（14日目）
達成目標	血圧が安定するようコントロールを行います				血圧の変動に注意して リハビリテーションを行います	自宅退院または継続した リハビリテーションが 必要な場合は転院と なります
検査	頭部CTがあります 血液検査があります	頭部CTがあります 血液検査があります 尿検査があります			頭部CTがあります 血液検査があります	
治療・処置	尿道に管を入れます 点滴の針を入れます				トイレに行くことができる方は尿道の管を抜きます 点滴が終了した方は針を抜きます	
説明・指導	病状について医師から説明があります 病棟のオリエンテーションを行います				退院に向けて、日常生活上の 注意点について説明します	
内服・点滴	点滴があります					
食事	飲みこみの評価を行い、むせがなければ食事を摂取することができます むせがある場合は鼻に管を挿入し、経管栄養を施行します					
生活・行動	ベッドの上で 安静にします	ベッドの上で 安静にします ベッドの上でリハビリテーションが始まります	リハビリテーションを行い、運動機能の状態を 確認しながら動くことができます		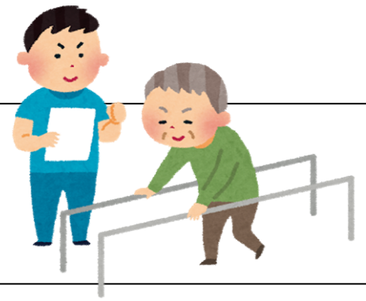	
清潔	入浴はできません	入浴できないため、ベッドの上で清拭や洗髪、 手足浴を行います		シャワー浴ができます シャワー浴ができない方は清拭を行います		
排泄	ベッド上で行います		トイレに行くことができます ご自身でトイレに行くことができない方は看護師が介助します			
その他	痛みや吐き気があれば教えてください 病状の経過や他の患者様の病状により、入院病棟が変更になることがあります 継続してリハビリテーションが必要な場合は、退院支援担当看護師が転院先の選定について支援いたします				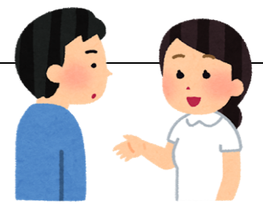	

注）予定は現時点で考えられるものであり、今後検査等を進めていくに従って変わることがあります

岩手医科大学附属病院
脳神経外科