認知機能検査を受ける患者さんへ　　【患者さん用クリニカルパス】

ID：　　患者氏名：　　様

	入院当日	入院2日目	入院3日目	入院4日目	入院5日目	入院6日目	入院7日目	退院日
月日	月　　日(水)	月　　日（木）	月　　日（金）	月　　日（土）	月　　日（日）	月　　日（月）	月　　日（火）	月　　日（水）
目標	検査が終了し退院することができる。							
説明・指導	看護師が 入院生活について 説明します。 今後の検査予定に ついて医師から 説明します。	検査の内容について説明します。						検査結果について 医師が説明します。
検査 処置 治療	心理検査をします。	24時間心電計をつけます。	心理検査をします。			心理検査をします。 MRIを撮影します。	脳血流の検査をします。	脳波検査をします。
生活・行動	日常生活は病棟内でお過ごし下さい。 検査場所には看護師がご案内します。 検査がない時は、ご家族がむかえにきていただければ、看護師に声をかけた後に外泊に出ることができます。							回診を受けてから 退院となります。
清潔	入浴はできます。 （女性は月・水・金曜日） （男性は火・木・土曜日）							
食事	食事に制限はありません。 高血圧や糖尿病など、食事に制限がある場合はそれに合わせた食事になります。							
その他	心配なことや不安なことは、いつでも看護師に相談してください。							

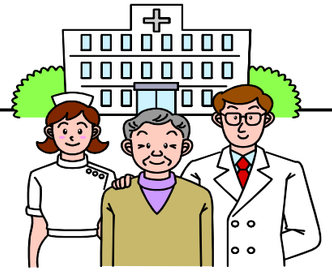

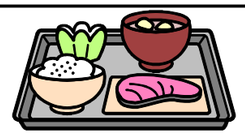

注）予定は現時点で考えられるものであり、今後検査等を進めていくにしたがって変わることがあります。

岩手医科大学附属病院
脳神経内科・老年科