

岩手医科大学附属病院 医師卒後臨床研修センター 令和7年度採用臨床研修医



令和7年4月 辞令交付・スクラブ授与

岩手医科大学附属病院 医師卒後臨床研修センター 令和7年度採用臨床研修医



令和7年4月 オリエンテーション

岩手医科大学附属病院 医師卒後臨床研修センター 令和7年度採用臨床研修医

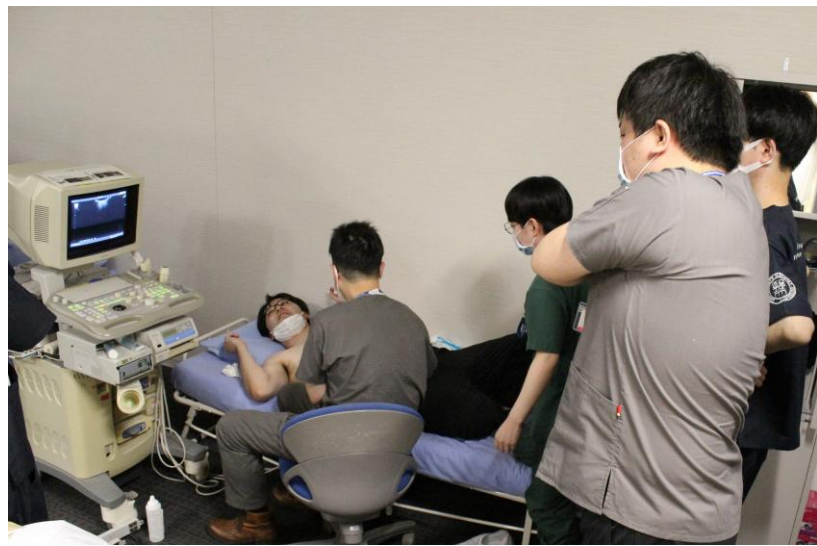

令和7年4月 オリエンテーション ・ 4月中旬 ローテーション研修開始

岩手医科大学附属病院 医師卒後臨床研修センター 令和7年度採用臨床研修医



令和7年4月 岩手県臨床研修医合同オリエンテーション

岩手医科大学附属病院 医師卒後臨床研修センター 令和7年度採用臨床研修医



令和7年5月 MRI体験講習会



令和7年6月 CV講習会

岩手医科大学附属病院 医師卒後臨床研修センター 令和7年度採用臨床研修医



令和7年8月 医師卒後臨床研修センター懇親会（盛岡市菜園・ダコッタ）

岩手医科大学附属病院 医師卒後臨床研修センター 令和7年度採用臨床研修医



令和7年10月 子どもの虐待に関する研修会 および 死亡診断書・死体検案書に関する研修会  
(オンラインにより岩手県内の臨床研修病院と同時接続)

岩手医科大学附属病院 医師卒後臨床研修センター 令和7年度採用臨床研修医

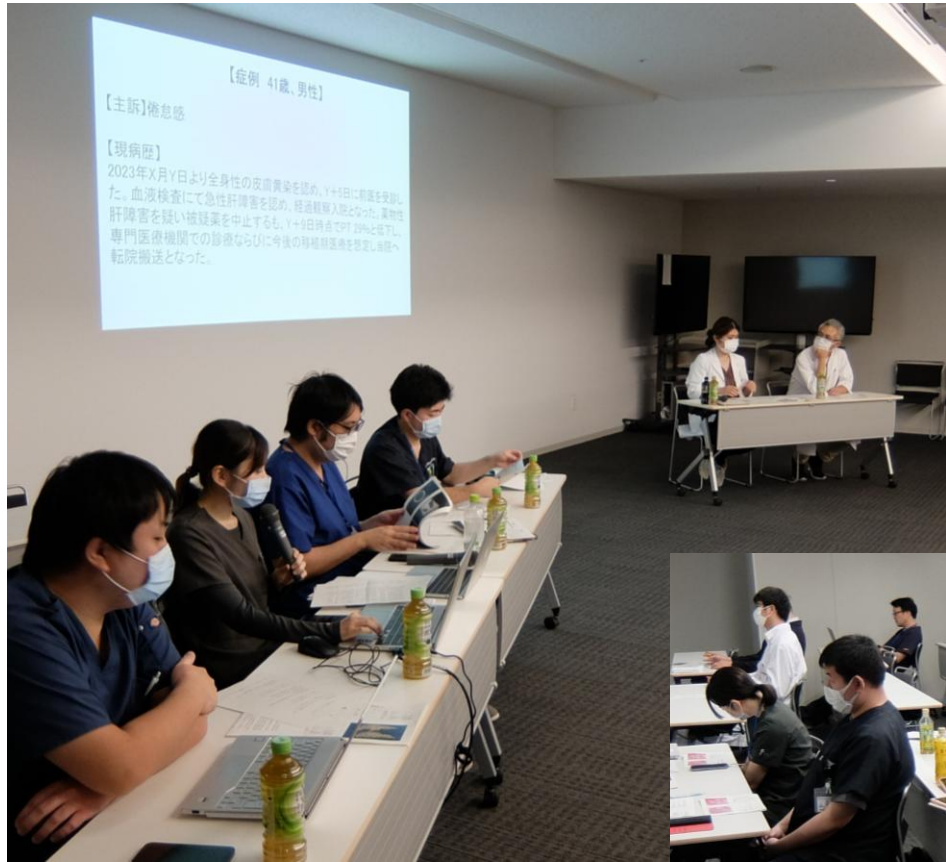

臨床病理症例検討会CPC  
(1年次・2年次)  
※病理研修後随時開催

毎月第4水曜日 症例発表会  
GRAND ROUNDとコアレクチャー  
(1年次・2年次)

岩手医科大学附属病院 医師卒後臨床研修センター 令和7年度採用臨床研修医

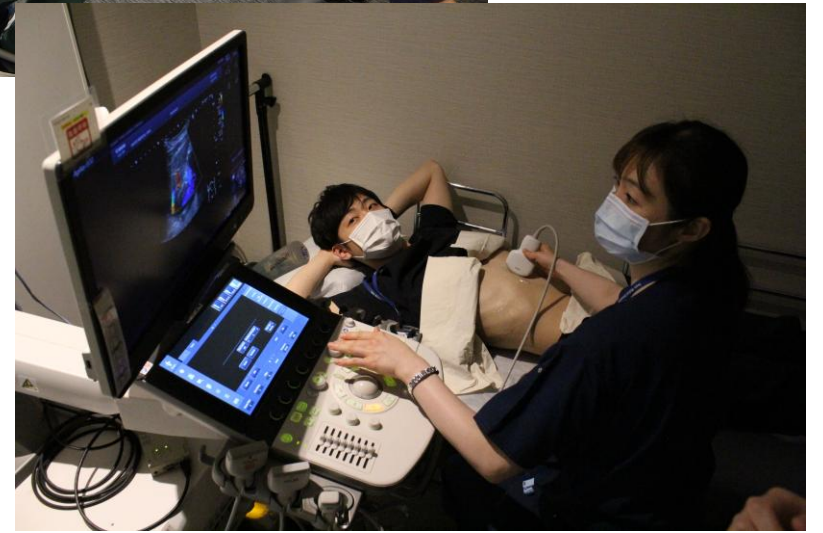

令和7年6月～11月 エコーセミナー for レジデント「エコレジ」  
消化器内科・循環器内科・整形外科・泌尿器科・救急科について随時開催

岩手医科大学附属病院 医師卒後臨床研修センター 令和7年度採用臨床研修医

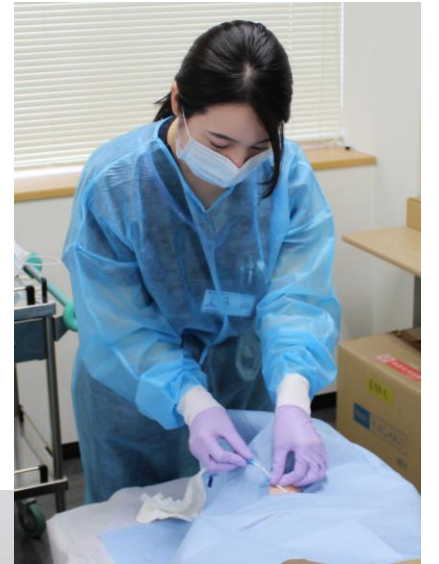

令和8年1月 臨床研修医OSCE (臨床研修医CBTも同日に実施)

**To be continued...**